

TRACCIA 1

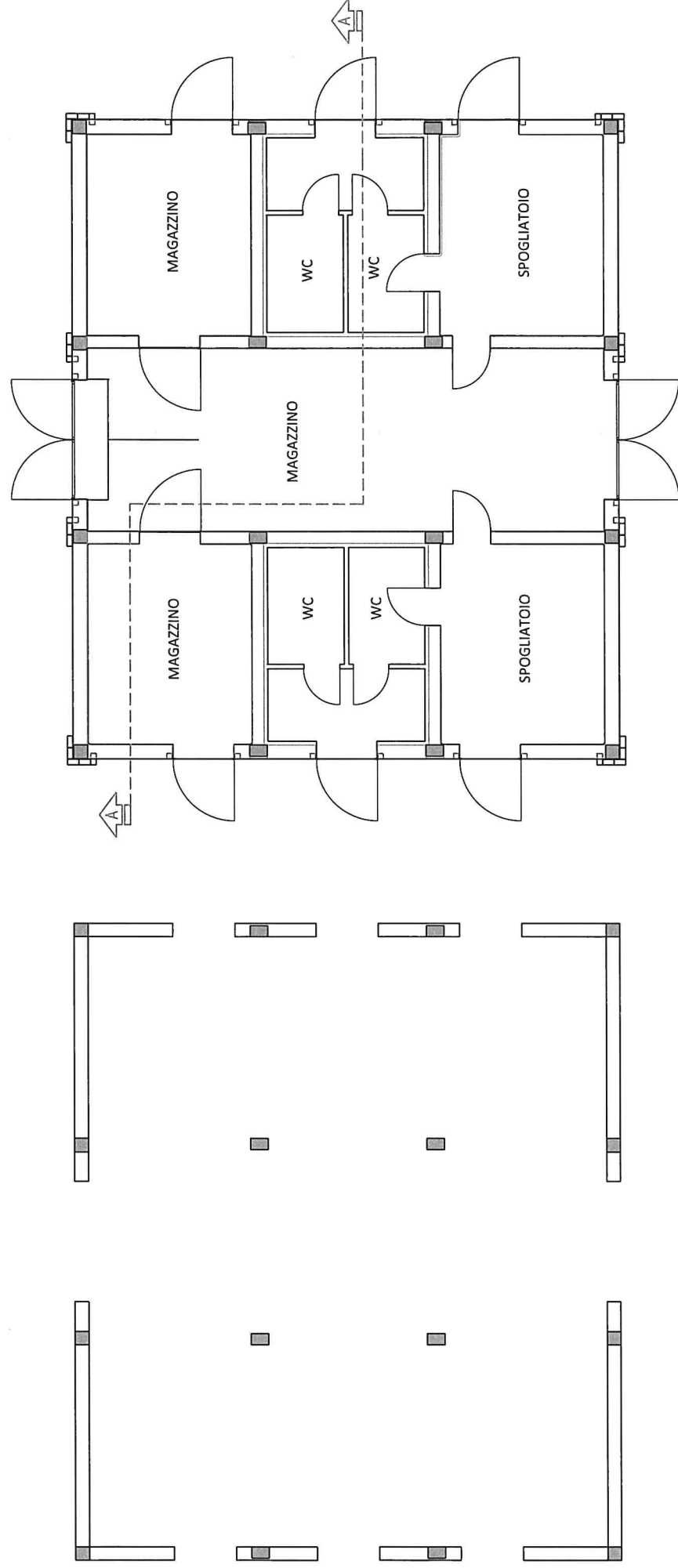

PIANTA STATO ATTUALE

PIANTA STATO DI PROGETTO

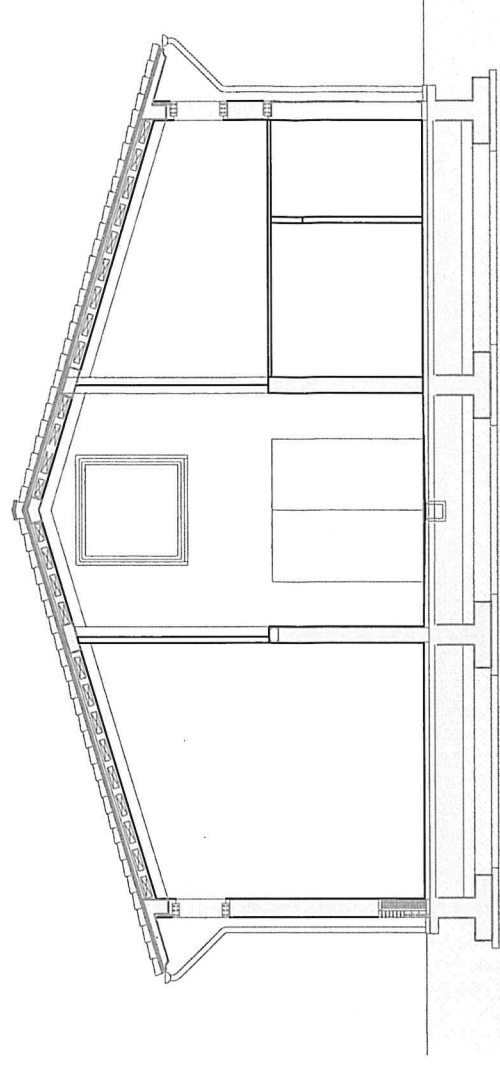

SEZIONE A-A STATO DI PROGETTO

L'elaborato riporta la pianta di un edificio esistente allo stato grezzo. Il progetto (pianta e sezione) prevede una ristrutturazione interna del fabbricato in previsione dell'utilizzo indicato.

Il candidato, una volta analizzato l'elaborato allegato:

1. Descriva sinteticamente le valutazioni e le scelte tecniche che intende adottare ai fini della redazione del computo metrico estimativo (non richiesto al candidato)
2. Descriva dettagliatamente le lavorazioni edili e affini da inserire nel suddetto computo metrico estimativo;
3. Illustri le modalità di individuazione dei prezzi unitari.

TRACCIA 2

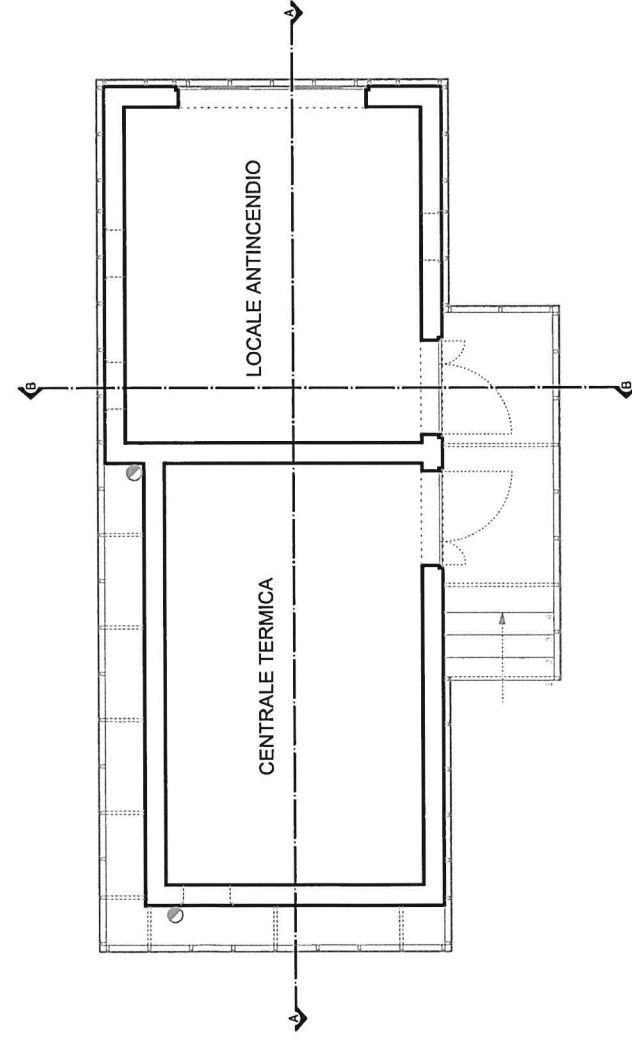

PIANTA STATO DI PROGETTO

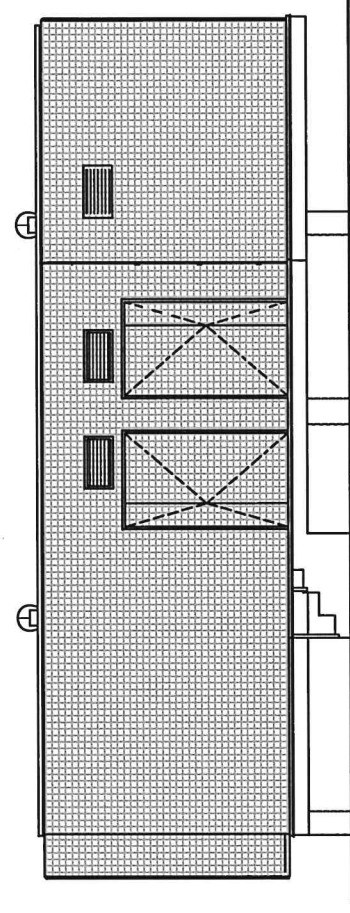

PROSPETTO LATO SCALA STATO DI PROGETTO

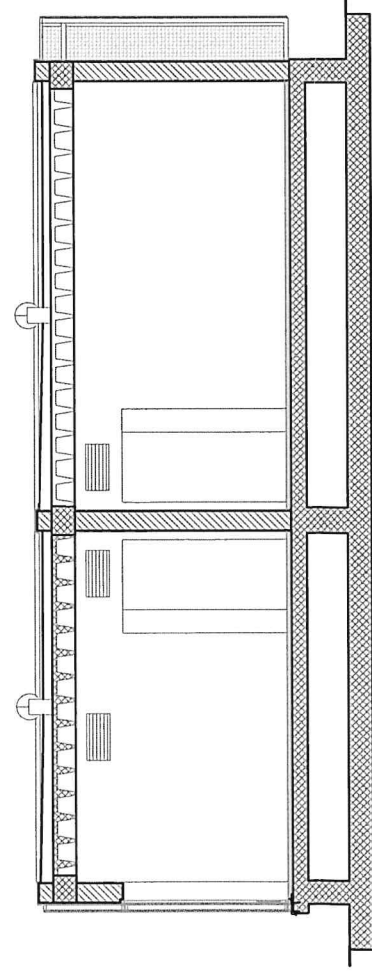

SEZIONE A-A STATO DI PROGETTO

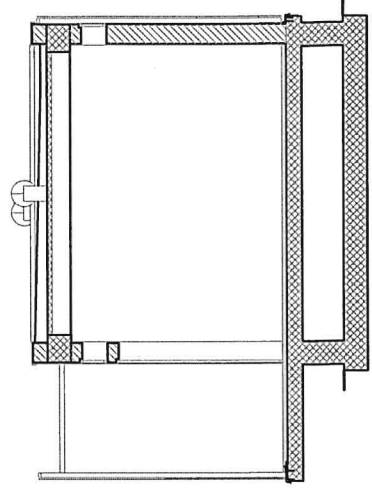

SEZIONE B-B STATO DI PROGETTO

L'elaborato riporta il progetto (pianta, prospetto e sezioni) della costruzione ex novo di un locale tecnico in muratura a servizio di un Polo Universitario.

Il candidato, una volta analizzato l'elaborato allegato:

1. Descriva sinteticamente le valutazioni e le scelte tecniche che intende adottare ai fini della redazione del computo metrico estimativo (non richiesto al candidato)
2. Descriva dettagliatamente le lavorazioni edili e affini e quelle strutturali da inserire nel suddetto computo metrico estimativo;
3. Illustri le modalità di individuazione dei prezzi unitari.

TRACCIA 3

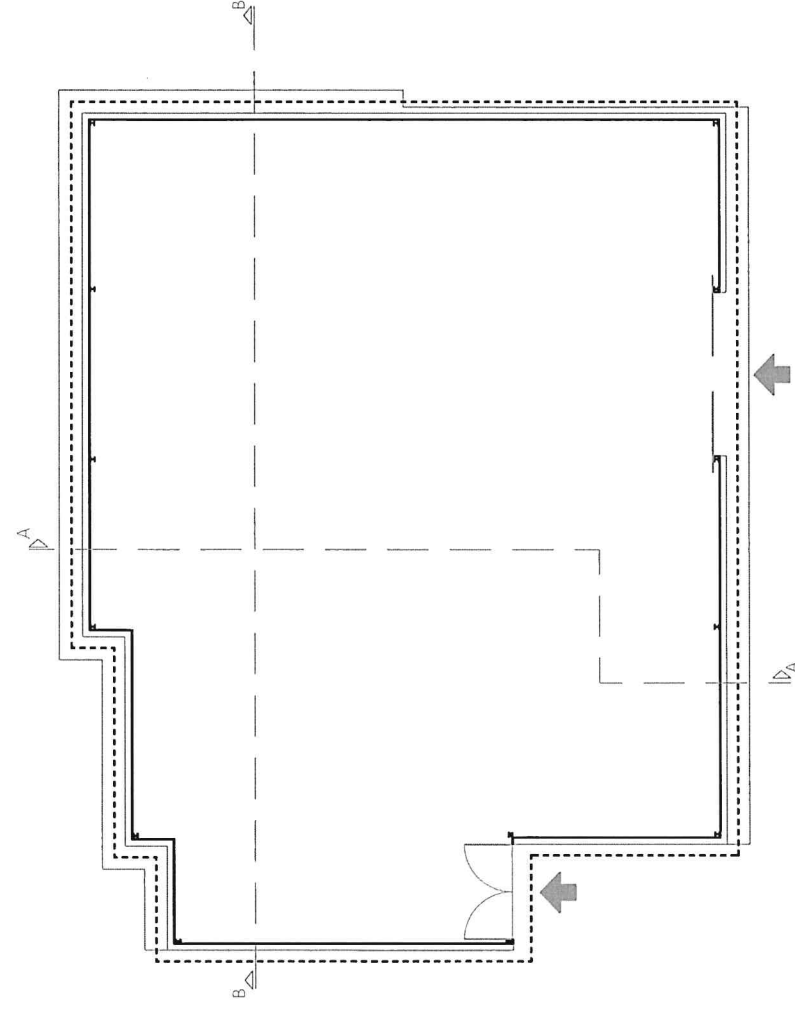

PIANTA STATO ATTUALE

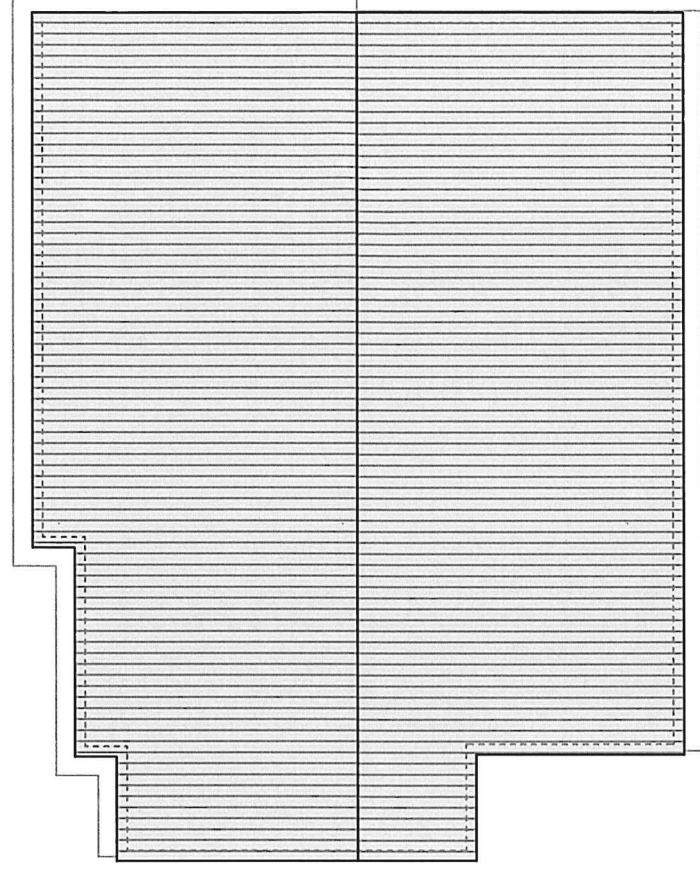

PIANTA COPERTURA STATO ATTUALE

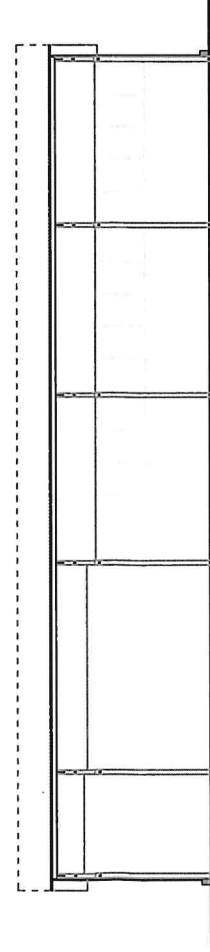

SEZIONE B-B STATO ATTUALE

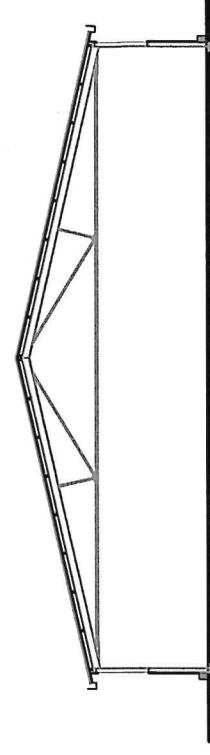

SEZIONE A-A STATO ATTUALE

L'elaborato riporta pianta, pianta della copertura e sezioni di un capannone esistente adibito a officina meccanica. Il progetto prevede la sostituzione della copertura, realizzata in lamiera grecata su struttura in acciaio, con una nuova copertura e la sostituzione degli infissi esistenti.

Il candidato, una volta analizzato l'elaborato allegato:

1. Descriva sinteticamente le valutazioni e le scelte tecniche che intende adottare ai fini della redazione del computo metrico estimativo (non richiesto al candidato)
2. Descriva dettagliatamente le lavorazioni edili e affini e eventuali opere strutturali da inserire nel suddetto computo metrico estimativo;
3. Illustri le modalità di individuazione dei prezzi unitari.